KOHJIN HEALTHCARE GROUP

あなたと共に

こうじん便り

冬
1月号
Vol.5
2021.2.1発行

お知らせ

11月より当院は、一般病床200床以上の地域医療支援病院に該当することから、
紹介状無しでご受診された際には、診療費とは別に、選定療養費（初診5,000円）が必要になりました。
ご受診の際には、かかりつけ医からの紹介状をご持参ください。

contents

page 2　岡山中央病院　新病棟『東館』のご案内／緩和ケア病棟のご紹介
page 3　産婦人科バースセンターのご紹介
page 4　回復期リハビリテーションセンターのご紹介
page 5　透析センターのご紹介

岡山中央病院　新病棟『東館』のご案内

昨年11月に岡山中央病院は岡山中央奉還町病院と移転合併し、『東館』を新たに建築いたしました。

建物の外観も内装も白を基調とした材質を使用しており、患者さんが少しでもゆったりと落ち着ける空間となるよう、ホテルの様なデザインにこだわり、新しい医療の形をイメージして作りました。

また、この『東館』は、産科病棟のバースセンター、透析センター、回復期リハビリテーションセンターの3つの機能を持ち、患者さんに対しての細やかなコンセプトをそれぞれに持たせています。

職員一同、真摯に地域の皆さま、患者さんに「岡山中央病院が新しくなって良くなった」「ここで医療を受けて良かった」と思っていただけるように尽力して参りますので、今後ともよろしくお願い申し上げます。

移転合併後の病床数	243床	産婦人科バースセンター（新棟東館）	24床
急性期病床（本館）	135床	回復期リハビリテーション病棟（新棟東館）	70床
緩和ケア病棟（本館）	14床	透析室（新棟東館）　外来透析ベッド	80床

5F 緩和ケア病棟

2F 妊婦検診・婦人科外来

5F 回復期リハビリテーション病棟
4F 回復期リハビリテーション病棟
3F 透析室
2F 産婦人科病棟（バースセンター）
1F リハビリテーション室

緩和ケア病棟のご紹介

岡山中央奉還町病院において2000年に開設した緩和ケア病棟は、岡山中央病院本館5階に移転しました。

これからも『お一人おひとりを敬い、患者さん、ご家族の方と何でも話し合える』ことを大切に、寄り添ったケアを目指しています。病状に合わせ、痛みのコントロールや、理学療法士・作業療法士によるリハビリテーションも行っています。全室個室（有料・無料）の14床のお部屋についてご案内します。

有料個室

料　金　7,000円（税別）
部屋数　7床
設　備　テレビ（無料）、冷蔵庫、洗面所、シャワー
温水洗浄トイレ、ソファーベッド、
付き添いベッド、整理ダンス
付き添い　可能

無料個室

部屋数　7床
設　備　テレビ（有料）
冷蔵庫、洗面所、シャワー
温水洗浄トイレ、チェアテーブル
整理ダンス
付き添い　不可

産婦人科バースセンターのご紹介

11月の新棟完成に伴い、本館にあった産婦人科病棟は新棟2階に移転し、『産婦人科バースセンター』として生まれ変わりました。『より優しい医療をより快適な環境で』を新たなコンセプトに、人生において大切なイベントである出産をより快適な環境で過ごしていただけるよう環境面においても充実をはかっています。医療体制においては、母子共に幅広い疾患に対応できるよう各科と連携しながら、高度医療施設とも連携し、安心・安全な体制を整えています。その他、安心な無痛分娩や緊急帝王切開にも対応しています。今回は産婦人科バースセンターの設備とサービスについてご紹介します。

バースセンター

16室のスーペリアルームは30㎡超の広く明るい落ち着きのあるお部屋になっています。産後の身体を労り短い時間でも快適に眠れるよう、選りすぐりの布団とベッド、マットレスにはこだわりました。

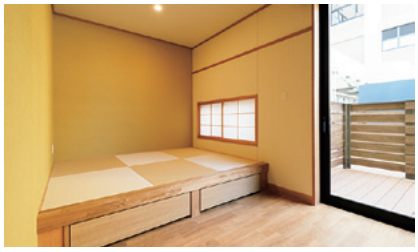

4室のセミスイートルームは、お部屋から中庭を見ることができます。また、畳の居間があり、ゆったりとご家族でお過ごしいただける空間となっています。

「そのまま入院」していただけるよう、分娩着やパジャマ、赤ちゃんの肌着など、ワコールインテリアと提携したバースセンター専用の衣服とアメニティを無料で提供しています。

お食事は、何よりも美味しく！そして高品質かつ安全な厳選素材を使用し、専属シェフと管理栄養士で考えた体にやさしいお食事をご用意しています。

病棟にはコンシェルジュを配置。赤ちゃんとの時間を快適に過ごしていただけるよう、おもてなしの心を大切に入院生活のサポートをさせていただきます。

プロのカメラマンが撮影した思い出に残るアルバムに加え、スタッフが心を込めて選んだプレゼントもご好評いただいています。

回復期リハビリテーションセンターのご紹介

『「あなたと共に」これから先も笑顔でいられるように』をスタッフ一同が大切にしています！

回復期リハビリテーション病棟とは、主に脳血管に関連したご病気の方、骨折で手術をされた方などが、よりもとの生活に戻れるよう集中的にリハビリを行うための病棟です。この度新しくなったリハビリ病棟のとっておきポイントをご紹介します！

回復期リハビリ病棟

病棟は、ゆったりとした落ち着きある療養空間になっています。広く長い廊下には5mごとの目盛りが入っており、目標を定めた歩行練習が可能です。また、患者さんがゆっくりと食事を楽しんでいただける食堂や、間仕切り家具を設置してプライベートに配慮したお部屋（4人部屋）など、様々な工夫をしています。

屋上庭園

病棟からそのまま出ることのできる屋上庭園では、階段やスロープなどの障害物を設け、外出に向けたリハビリを行っています。自然を感じることで、患者さんからも「入院のストレスが和らぐ」と好評です。お花の育て方を教えていただくこともあり、憩いの場になっています。

リハビリテーション室

1階にあるリハビリ室は、自然光を取り入れた明るい空間で、最新のリハビリ機器を導入しています。高齢者から若い方まで、また、軽症～重症な方でも安全で充実したリハビリが行える環境になっています。

透析センターのご紹介

当院透析室は昨年で50年を迎えました。

患者さんが、5年後・10年後に「ここで透析ができてよかった」と思える質の高い透析医療を目指し、患者さんの思いに寄り添うことを大切にしてきました。

この度の移転合併で、環境面では快適で安らぎのある透析空間へと進化しています。新たに稼働した透析センターの概要をご紹介します。

個室・半個室

岡山県初の全床半個室・個室の透析センターです。1回4時間以上、週3回の透析治療を少しでも快適に過ごしていただけるよう、プライバシーに配慮し、患者さん同士の顔が見えない作りになっています。また、幅2m以上のゆったりとした空間の中、落ち着いて透析を受けていただけます。更にご要望に応じて特別個室(有料)をご利用いただけます。

感染症対応個室

感染症状やその疑いがある場合には、感染症対応個室にて透析を行っています。院内専用の入口から他の患者さんと接触することなくお部屋に入っていただくことで、感染症を拡大させることなく安心して透析治療をお受けいただけます。

空調・間接照明

半個室ごとに、ベッド廻りに均一な循環空調を行える特殊な空調システムを導入することで、冷暖房を直接身体に感じにくく、快適な環境でお過ごしいただけます。また、間接照明により、やわらかい落ち着いた雰囲気になっており、患者さんごとにお好みの明るさに調光いただけます。

岡山中央病院診療予定表（2021年2月1日～）

受付時間●午前 8:30～11:30　午後 13:30～15:30　※腎臓内科受付時間 13:00～15:00
診療時間●午前 9:00～12:30　午後 14:00～16:00　※腎臓内科診療時間 13:30～15:30
※完全予約制ではありませんが、予約の方を優先して診療させて頂きます。

診療科＼曜日			月		火		水		木		金		土
			午前	午後	午前	午後	午前	午後	午前	午後	午前	午後	午前
本館1階		救急	岡部 亨		岡部 亨		岡部 亨		岡部 亨		岡部 亨		担当医
本館1階	紹介外来／専門外来	泌尿器科	橋本 英昭		橋本 英昭	橋本 英昭 第2・4	小林 知子		橋本 英昭	小林 知子 第1・3	橋本 英昭		担当医
			小林 知子		森分 貴俊	森分 貴俊 第1・3・5	森分 貴俊		小林 知子		小林 知子		
		腎臓内科		斎藤 大輔		森岡 茂							森岡 茂
		外科	眞壁 幹夫		眞壁 幹夫				眞壁 幹夫				
		一般内科		担当医	原 賢治	担当医	池田 悦子	池田 悦子	担当医	担当医	原 賢治	原 賢治	原 賢治 第2・4
		血管外科					森田（最終水）9:30～12:30						石田（第1）磯田（第3）
		循環器内科	池田 悦子	宮地 晃平	宮地 晃平	宮地 晃平	寒川 昌信 第1・3	宮地 晃平 第2・4	寒川 昌信		寒川 昌信		寒川 昌信 第1・3
		不整脈外来 ※1	池田 悦子	池田 悦子			宮地 晃平 第2・4	宮地 晃平 第2・4					宮地 晃平 第2・4
		循環器内科 女性外来	池田 悦子	池田 悦子		池田 悦子	池田 悦子 第4	池田 悦子 第1・2・3		池田 悦子	池田 悦子	池田 悦子	
		禁煙外来		寒川 昌信									
		脳神経外科	松原 俊二			平野 一宏 頭痛外来			平野 一宏		平野 一宏 認知症外来		
		整形外科	中原 啓行	那須 義久	黒田 崇之		中原 啓行		東條 好憲	中原 啓行	小見山 貴充	中原 啓行	脊椎外来 担当医
本館2階	ウィミンズ外来	周産期	太田 友香	～16:00 太田 友香	伊賀 美穂	木村 吉宏 三枝 資枝 ※2	太田 友香	安藤 陽子（第4 三枝）	近藤 佳子	木村 吉宏	木村 吉宏	三枝 資枝	木村 吉宏
本館2階	ウィミンズ外来	紹介婦人科	江口 勝人		金重 恵美子		木村 吉宏	三枝 資枝（遺伝カウンセリング外来）			伊賀 美穂		
本館2階	ウィミンズ外来	小児検診				担当医						担当医	

診療科＼曜日		月		火		水		木		金		土
		午前	午後	午前	午後	午前	午後	午前	午後	午前	午後	午前
西館	放射線治療科	金重 総一郎	金重 総一郎	金重 総一郎	金重 総一郎	金重 総一郎	金重 総一郎	金重 総一郎	金重 総一郎	金重 総一郎	金重 総一郎	
		廣瀬 瑞樹	廣瀬 瑞樹	廣瀬 瑞樹		廣瀬 瑞樹	廣瀬 瑞樹	廣瀬 瑞樹	廣瀬 瑞樹	廣瀬 瑞樹	廣瀬 瑞樹	
						新井 達潤	新井 達潤					
	緩和ケア外来	完全予約制	完全予約制	完全予約制	完全予約制	完全予約制	完全予約制	完全予約制	完全予約制	完全予約制	完全予約制	
	乳腺外科（専門外来）				今田 孝子				今田 孝子			
	消化器内科	藤村 宜憲		森山 友章				藤村 宜憲				森山 友章 1回/月

※1　ペースメーカー外来は第2水曜日のみとなっております。　※2　いずれかの医師が診察します。

診療予定は変更になることがありますので、お電話にてご確認ください。

■診察のご予約※3お問い合わせ

社会医療法人鴻仁会　岡山中央病院　〒700-0017 岡山市北区伊島北町6番3号 電話:086-252-3221（代表）FAX:086-252-1700
Email: KHG@kohjin.ne.jp　岡山中央病院　検索　※ホームページにも診療予定表を掲載しています
※3:予約可能時間　平日:8:30～17:00　土曜:8:30～12:30

医師のコラム　新型コロナウイルス感染症予防について

新型コロナウイルス感染症（第3波）は想定を超えて拡がり、緊急事態宣言が再度出されることも時間の問題のようです。
このウイルスの感染予防は、「マスク・手洗い・換気」の3点です。3密の回避は当たり前の前提です。ただし、「できるだけ、マスクを着けましょう。」「手が汚れたら、洗いましょう。」「気が付いたら、時々換気しましょう。」では全然だめです。
「常に正しくマスクを着けて、こまめに何度もしつこく手洗いし、30 分に一度は数分間の換気をする!」ことが重要です。
まさに「凡事徹底」です。我慢強く感染予防をして、コロナを乗り切りましょう。（感染防止対策委員会　医師　眞壁幹夫）

社会医療法人 鴻仁会
http://www.kohjin.ne.jp/
https://www.kohjin.ne.jp/okayama-gan/
（がんセンター専用ページ）
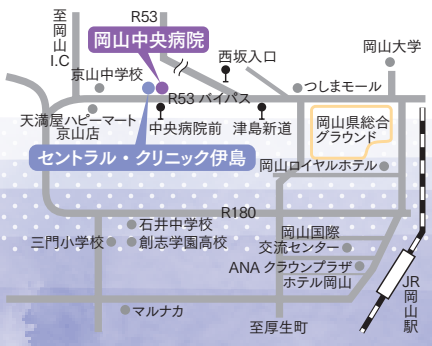
岡山中央病院　〒700-0017 岡山市北区伊島北町6-3　TEL.086-252-3221（代表）
地域連携室　TEL.086-252-5002　FAX.086-252-3929
セントラル・クリニック伊島　〒700-0017 岡山市北区伊島北町7-5　TEL.086-214-5678